

Kurzanleitung zum VascViewer

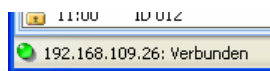

VascViewer durch Doppelklick auf Desktop Symbol starten.



Prüfen ob Verbindung zum VascAssist hergestellt ist. Falls nicht, wenden Sie sich an Ihren Techniker/ unsere Hotline.



„Aktualisieren“ klicken um Daten vom VascAssist abzurufen.



„neue Sitzung“ klicken.

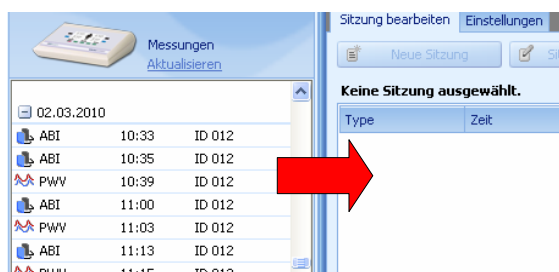

aus dem Fenster „Messungen“ zusammengehörige ABI und PWV Messungen (gleicher Patient/ gleiches Datum) nacheinander in das Sitzungsfenster ziehen.

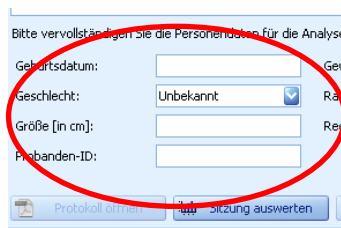

Geburtsdatum, Geschlecht, Größe und Probanden-ID eingeben.



„Sitzung auswerten“ klicken.

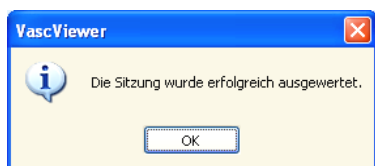

mit „OK“ bestätigen.

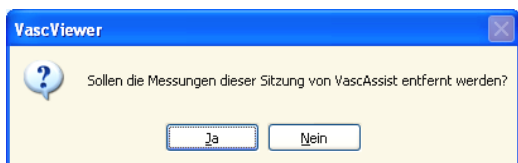

Ja oder Nein klicken.
Die Daten sind nun im VascViewer gespeichert und können daher aus dem VascAssist gelöscht werden.



„Protokoll öffnen“ klicken.